

2021年度(第23期)

し ぜ ん

か い い ん ぼ し ゅ う

あなたも
くにたち自然
クラブの会員
になりませんか。

くにたち自然クラブ 会員募集!

小学生のみなさん、コロナでやりたいことも思うようにできない毎日ですが、元気ですか。城山やハケ・湧き水・矢川・多摩川・府中用水など、国立に残る自然の中で生きもの探検をしてみましょう。楽しい体験をたくさん用意していますので、ぜひ参加してください。

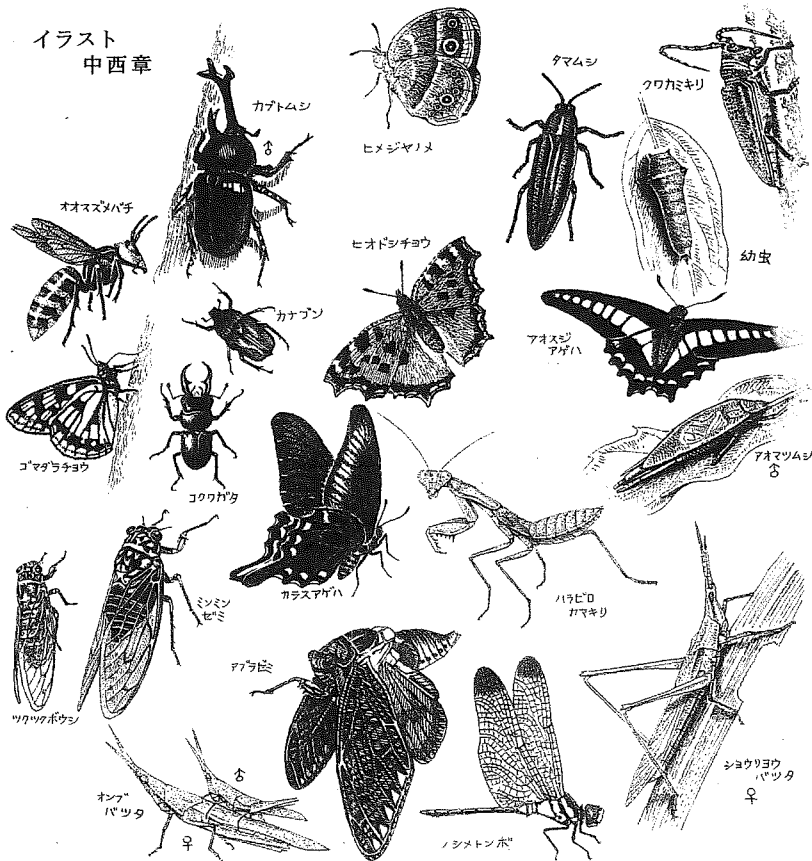

年間スケジュール

日付	時間	内 容
① 6月20日(日)	9:30 ~14:00	クワガタの観察と飼育 - 幼虫を見つけよう -
② 7月10日(土)	19:00 ~21:00	夜間観察 - 夜の雑木林に 集まる虫たち -
③ 7月25日(日)	10:00 ~12:00	昆虫採集 - 何種類とれるか挑戦 -
④ 8月8日(日)	10:00 ~12:00	魚の調査と観察 - 川で魚をとろう -
⑤ 9月19日(日)	10:00 ~12:00	多摩川のフィールド観察 - バッタをとろう -
⑥ 11月21日(日)	10:00 ~12:00	木の実を集めて遊ぶ - 秋の宝物づくり -
⑦ 12月12日(日)	10:00 ~14:30	生き物の絵を描く - 1年のまとめ -

<お知らせとお願い>

※新型コロナウイルス感染症への予防対策に協力をお願いします。保護者の同伴は1名のみとさせていただきます。

※感染拡大や悪天候の時は、日程・内容が変更、中止となる場合があります。

※集合場所は、くにたち郷土文化館です。

※②は夜間のため保護者1名の同伴をお願いします。

※①⑦は、お弁当を持参して下さい。

対 象：国立市内在住または在学の小学生2年生以上

*4年生以下の児童は、保護者1名の同伴をお願いします。

参加費：2,000円(年間の保険料など。6/20にお持ち下さい)

定 員：18名(応募者多数の場合は抽選)

会 場：くにたち郷土文化館とその周辺

申込み：往復はがきに右の申込用紙を貼り、

下記送付先へ郵送して下さい。

〒186-0011 国立市谷保6231番地
くにたち郷土文化館「自然クラブ」募集係
TEL 042-576-0211

しめ切り：6月9日(水) 消印有効

共催：NPO法人国立市動物調査会・くにたち郷土文化館

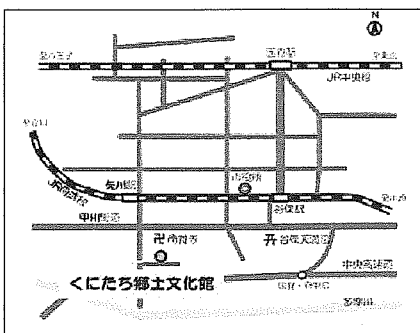

くにたち自然クラブ会員申込書

2021年度くにたち自然クラブに参加します。

フリガナ 児童氏名	
保護者氏名	
学校名	小学校
学 年	年
住 所	〒
電 話	